

MINISTERUL SĂNĂTĂȚII  
DIRECȚIA PATRIMONIU ȘI ACHIZIȚII  
SERVICIUL ACHIZIȚII



Str. Cristian Popișteanu nr. 1-3, sector 1, Cod postal  
010024, București  
Tel.: 021 30 72 596/594 Fax: 021 30 72 508



Nr.

Invitație de participare

1. Autoritatea contractantă: Ministerul Sănătății cu sediul în București, str. Cristian Popișteanu, nr. 1-3, sector 1, tel. 021.3072594, fax 021.30.72.508, cod fiscal 4266456 invita operatorii economici să depună oferte pentru achiziția de servicii de asigurare RCA și CASCO **cu valabilitate 6 luni**, în cadrul proiectului „Creșterea capacității instituționale pentru dezvoltarea națională coordonată a îngrijirilor paliative și îngrijirilor la domiciliu (Acronim: PAL-PLAN)”, cod SIPOCA 733, cod SMIS 129439, pentru următoarele autoturisme:
  - CITROEN C3 Nr. de identificare: **VF7SXHMRVPT517269**
  - CITROEN C3 Nr. de identificare: **VF7SXHMRVPT517942**
  - CITROEN C3 Nr. de identificare: **VF7SXHMRVNT685437**
  - CITROEN C3 Nr. de identificare: **VF7SXHMRVNT699555**
  - CITROEN C3 Nr. de identificare: **VF7SXHMRVNT684214**
  - CITROEN C3 Nr. de identificare: **VF7SXHMRVPT517267**
  - CITROEN C3 Nr. de identificare: **VF7SXHMRVNT699249**
  - CITROEN C3 Nr. de identificare: **VF7SXHMRVNT698733**
2. **Cod CPV: 66514110-0** - Servicii de asigurare a autovehiculelor (Rev.2)

**Politele CASCO vor asigura autoturismele minim împotriva:** avariilor, incendiilor, calamităților, fenomenelor atmosferice, vandalismului, furtului (despagubirea întregii sume asigurate), fără franciză din partea Autorității Contractante.
3. Criteriul de atribuire: **“prețul cel mai scăzut”**.
4. Achiziția directă se realizează în conformitate cu prevederile art. 7, alin. 5 din Legea nr. 98/2016, privind achizițiile publice.
5. Angajament legal: comanda fermă. Condiții de plată conform art.6 din Legea 72/2013 prin OP.
6. Sursa de finanțare: Bugetul proiectului „Creșterea capacității instituționale pentru dezvoltarea națională coordonată a îngrijirilor paliative și îngrijirilor la domiciliu (Acronim: PAL-PLAN)”, cod SIPOCA 733, cod SMIS 129439.
7. Valoarea estimată totală: **40.000,01 lei**.
8. Modul de prezentare a ofertei:
  - Nu se admit oferte parțiale și oferte alternative.
  - Propunerea financiară va cuprinde prețul unitar per reper în lei.
  - Prețul total în lei va rămâne ferm pe toată perioada de valabilitate a ofertei.

MINISTERUL SĂNĂTĂȚII  
DIRECȚIA PATRIMONIU ȘI ACHIZIȚII  
SERVICIUL ACHIZIȚII



Str. Cristian Popișteanu nr. 1-3, sector 1, Cod postal  
010024, București  
Tel.: 021 30 72 596/594 Fax: 021 30 72 508

-Perioada de valabilitate a ofertei: 30 de zile de la data înregistrării ofertelor la sediul autorității contractante.

9. **Termenul de livrare:** in maxim 3 zile de la primirea comenzii ferme, semnata de Autoritatea Contractanta. Livrarea politelor se va face in mod gratuit la sediul Autoritatii Contractante.

10. **Depunerea ofertei:**

Oferta se va transmite la sediul Ministerului Sănătății, Str. Cristian Popișteanu nr. 1-3, sector 1, București, sau la email: [achizitii.centralizate@ms.ro](mailto:achizitii.centralizate@ms.ro) până la data de **25.09.2023 ora 14.00**

Ofertele transmise dupa expirarea termenului limita pentru depunere vor fi considerate oferte intarziate si nu vor fi luate in considerare.

Director,  
Calin-Robert Toma,



Șef Serviciu,  
Carmen Comandașu

Întocmit  
Claudia Grigore

D.1. Marcă: CITROEN

D.2. Tip: S

Variantă: XHMR

Versiune: VIAMXS

D.3. Denumire comercială: C3

E. Număr de identificare: VF7SXHMRVPT517269

2. An fabricație: 2023

J. Categorie: M1

3. Categorie de folosință: AUTOTURISM

4. Clasă (numai pentru M2, M3): AB berlina cu hayon

5. Caroserie: e2\*2007/46\*0003\*71

K. Număr omologare de tip: AB113JB1240LE6

6. Număr național de înregistrare:

DATE IDENTIFICARE VEICUL

L. Număr axe: 2

F.1. Masă maximă tehnic admisibilă, cu excepția motocicletelor (kg): 1540

7. Masă maximă tehnic admisibilă a ansamblului de vehicul (kg): 1990

N.1. Masă maximă tehnic admisibilă a axei 1 (kg): 900

N.2. Masă maximă tehnic admisibilă a axei 2 (kg): 790

N.3. Masă maximă tehnic admisibilă a axei 3 (kg):

N.4. Masă maximă tehnic admisibilă a axei 4 (kg):

N.5. Masă maximă tehnic admisibilă a axei 5 (kg):

G. Masă în ordine de mers (kg): 1055

8. Masă reală (kg): 1103

O.1. Masă maximă remorcabilă cu dispozitiv de frânare (kg): 450

O.2. Masă maximă remorcabilă fără dispozitiv de frânare (kg): 450

9. Masă maximă tehnic admisibilă în punctul de cuplare (kg): 46

10. Lungime (mm): 3996

11. Lățime (mm): 1749

12. Înălțime (mm): 1490

13. Distanță între axe (mm): 2539

DATE CONSTRUCTIVE VEICUL

14. Cod motor: HM05

P.1. Capacitate cilindrică (cm<sup>3</sup>): 1199

P.2. Putere (kW): 61

P.3. Tip combustibil sau sursă de energie: BENZINA

P.4. Turație nominală (min<sup>-1</sup>): 5750

P.5. Serie motor: 0185148

15. Sistem de propulsie: MAI

16. Putere motor electric (kW):

V.9. Normă de poluare CE: Euro 6; 715/2007\*2018/1832 AP

17. Cod național de emisii: E6

R. Culoare: GRI

S.1. Număr locuri, inclusiv locul conducătorului auto: 5

S.2. Număr locuri în picioare:

T. Viteză maximă (km/h): 166

U.1. Nivel sonor în staționare [dB(A)]: 76

U.2. Turație motor (min<sup>-1</sup>): 3750

U.3. Nivel sonor în mers [dB(A)]: 68

Q. Raport putere/masă (kW/kg) (numai pentru motocicletele):

V.7. CO<sub>2</sub>: WLTP: 123 (g/km)

18. Tracțiune: FATA

19.1. Anvelope/jante axe față: 205/55 R16 86 H / 6.50J X 16

19.2. Anvelope/jante axe spate: 205/55 R16 86 H / 6.50J X 16

20.1. Suspensie axe față: MECANICA

20.2. Suspensie axe spate: MECANICA

W. Capacitate rezervor (l): 45

21. Reprezentant RAR: BUCUREȘTI - D.O.U.

Data eliberării: 16.02.2023

DATE CONSTRUCTIVE VEICUL (continuare)

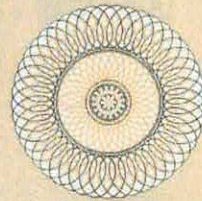

Identifiant:

Nr. CINT/TVV: AB113J4B11WP2E6

# CARTE DE IDENTITATE A VEHICULULUI

Vehicle Identity Card



1

A. Număr de înmatriculare:

1. Autoritate competentă care efectuează înmatricularea:

C.2. Proprietar:

Data nașterii  
(Nr. de înm. la Reg. Com.):  
Adresă:

I. Data înmatriculării:

Semnătura și ștampila:

2

A. Număr de înmatriculare:

1. Autoritatea competentă care efectuează înmatricularea:

C.2. Proprietar:

Data nașterii  
(Nr. de înm. la Reg. Com.):  
Adresă:

I. Data înmatriculării:

Semnătura și ștampila:

3

A. Număr de înmatriculare:

1. Autoritate competentă care efectuează înmatricularea:

C.2. Proprietar:

Data nașterii  
(Nr. de înm. la Reg. Com.):  
Adresă:

I. Data înmatriculării:

Semnătura și ștampila:

4

A. Număr de înmatriculare:

1. Autoritate competentă care efectuează înmatricularea:

C.2. Proprietar:

Data nașterii  
(Nr. de înm. la Reg. Com.):  
Adresă:

I. Data înmatriculării:

Semnătura și ștampila:

A. Registration number; C.2. Owner of the vehicle; 1. Registration competent authority; 1. Date of the registration to which this certificate refers; D.1. Make; D.2. Type/Variant/Variation; D.3. Commercial description; E. Vehicle identification number; 2. Year of production; J. Vehicle category; 3. National category of use; 4. Class (only for M2, M3, M1, Maximum technically permissible laden mass, except for motorcycles; 7. Technically permissible maximum laden mass of the combination; N.1. - N.5. Distribution of the technically permissible maximum laden mass of the trailer (separated/unbraked); running order; 8. Actual mass; O.1. - O.2. Technically permissible maximum laden mass of the trailer (separated/unbraked); 9. Technically permissible maximum laden mass of the vehicle as a whole; P.2. Power; P.3. Type of fuel or power source; P.4. Engine rated speed; P.5. Engine code; P.1. Engine displacement; 15. Propulsion; 16. Electric motor power; V.5. Indication of the environmental category of EC type-approval; 17. Number of seats; 18. Emission class; B. Color of the vehicle; S.1. Number of seats, including the driver's seat; of EC type-approval; 17. Number of seats; 18. Emission class; 19. Stationary sound level; U.2. Engine speed; U.3. Drive-by-sound level; O. Powerweight ratio (only for motorcycles); V.7. CO<sub>2</sub>; 18. Powered axle position; 19.1. - 19.2. Tyre wheel front/rear; 20.1. - 20.2. Suspension (front/rear); W. Fuel tank(s) capacity; 21. FAR agency/office data.



R 2 3 8 6 6 7



**Factura** Seria: TMAUTO nr: 711586

Data emiterii: 08/09/2023

Condiții plată: 30 zile

Data scadenței: 08/10/2023

Curs RON / RON: 1

Furnizor: TRUST MOTORS SRL

Nr. ord. reg. com./an: J40/778/2005

C.I.F. : RO15301079

Capital social: RON

Sediul: BD IULIU MANIU nr. 572-574, S.6, SECTOR 6

Banca: BRD - Mari Clienti Corporativi

Cont: RO73BRDE450SV64967264500

Banca: BANCA TRANSILVANIA - BUCURESTI NORD

Cont: RO54BTRLRONCRT0587326701

Punct de lucru:

Cota TVA: 19.0%

Cumparator: MINISTERUL SANATATII

Nr. ord. reg. com./an:

C.I.F. : 4266456

Banca:

Cont:

Adresa: INT. CRISTIAN POPISTEANU NR. 1-3, SECTOR 1, BUCURESTI

Adresa de livrare: INT. CRISTIAN POPISTEANU NR. 1-3, SECTOR 1, BUCURESTI



Nr. comanda	Denumirea produselor sau a serviciilor	U.M.	Cantitate	Pret unitar (fara TVA)	Valoare	Valoarea TVA
1	2	3	4	5	6 = 4 x 5	7
32139	CITROEN C3 FL HATCHBACK 5 USI C-SERIES 1 Serie sasiu VF7SXHMRVPT517289 Serie motor 10XKDS0186148 Data fabricatie 08/02/2023 Norma poluare Euro 6.4 Numar locuri 5 Culoare ext. EUM0 - NOUL C3_GRI (GRI SABLE) Gam. 23FR - TAPIERIE TEXTILA MICA GREY (GRI / NEGRU) Tara origine FRANTA Pret valuta: 74,822.00 RON	BUC	1.00	74,822.00	74,822.00	14,216.18

Intocmit de: catalina.anghel  
Prezenta factura circula fara semnatura si stampila potrivit art. 319, alin. (29) din Legea nr. 227/2015 privind Codul Fiscal

 Semnatura si stampila furnizorului	Date privind expeditia Nume delegat: POSTA Buletin / CI: Seria: . nr. . Eliberat: . Mijloc de transport: . Data livrării: 08/09/2023 Semnatura: .....	Semnatura de primire	Total net: 74,822.00 RON	Total TVA: 14,216.18 RON
			Total de plata: 89,038.18 RON	

Exemplar 1 pentru cumparator

Pagina 1/1

D.1. Marcă: CITROEN

D.2. Tip: S

Variantă: XHMR

Versiune: V/AMXS

D.3. Denumire comercială: C3

E. Număr de identificare: VF7SXHMRVPT517942

2. An fabricație: 2023

J. Categorie: M1

3. Categorie de folosință: AUTOTURISM

4. Clasă (numal pentru M2, M3): AB berlina cu hayon

5. Caroserie: e2\*2007/46\*0003\*71

K. Număr omologare de tip: AB113J4B1240LE6

6. Număr național de registru:

DATE IDENTIFICARE VEHICUL

L. Număr axe: 2

F.1. Masă maximă tehnic admisibilă, cu excepția motocicletelor (kg): 1540

7. Masă maximă tehnic admisibilă a ansamblului de vehicule (kg): 1990

N.1. Masă maximă tehnic admisibilă a axei 1 (kg): 900

N.2. Masă maximă tehnic admisibilă a axei 2 (kg): 790

N.3. Masă maximă tehnic admisibilă a axei 3 (kg):

N.4. Masă maximă tehnic admisibilă a axei 4 (kg):

N.5. Masă maximă tehnic admisibilă a axei 5 (kg):

G. Masă în ordine de mers (kg): 1055

8. Masă reală (kg): 1103

O.1. Masă maximă remorcabilă cu dispozitiv de frânare (kg): 450

O.2. Masă maximă remorcabilă fără dispozitiv de frânare (kg): 450

9. Masă maximă tehnic admisibilă în punctul de cuplare (kg): 46

10. Lungime (mm): 3996

11. Lățime (mm): 1749

12. Înălțime (mm): 1490

13. Distanță între axe (mm): 2539

DATE CONSTRUCTIVE VEHICUL

14. Cod motor: HM05

P.1. Capacitate cilindrică (cm<sup>3</sup>): 1199

P.2. Putere (kW): 61

P.3. Tip combustibil sau sursă de energie: BENZINA

P.4. Turaj nominală (min<sup>-1</sup>): 5750

P.5. Serie motor: 0186083

15. Sistem de propulsie: MAI

16. Putere motor electric (kW):

V.9. Normă de poluare CE: Euro 6; 715/2007\*2018/1832 AP

17. Cod național de emisii: E6

R. Culoare: GRI

S.1. Număr locuri, inclusiv locul conducătorului auto: 5

S.2. Număr locuri în picioare:

T. Viteză maximă (km/h): 166

U.1. Nivel sonor în staționare [dB(A)]: 76

U.2. Turaj motor (min<sup>-1</sup>): 3750

U.3. Nivel sonor în mers [dB(A)]: 68

Q. Raport putere/masă (kW/kg) (numal pentru motocicletele):

V.7. CO<sub>2</sub>: WLTP: 123 (g/km)

FATA

18. Tracțiune:

19.1. Anvelope/jante axe față: 205/55 R16 86 H / 6.50J X 16

19.2. Anvelope/jante axe spate: 205/55 R16 86 H / 6.50J X 16

20.1. Suspensie axe față: MECANICA

20.2. Suspensie axe spate: MECANICA

W. Capacitate rezervor (l): 45

21. Reprezentant RAR: BUCURESTI - D.O.T.

Data eliberării: 16.02.2023

DATE CONSTRUCTIVE VEHICUL (continuare)

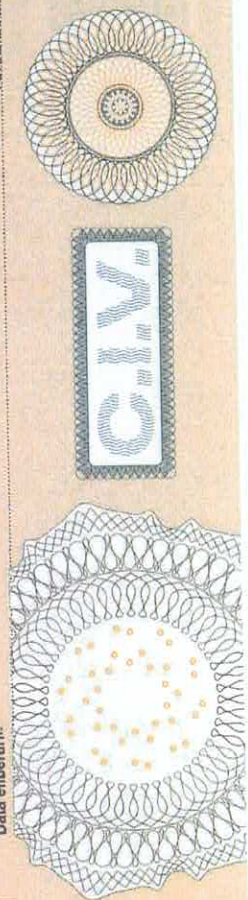

Mențiuni:

Nr. CINT/TVV: AB113J4B11WP2E6

# CARTE DE IDENTITATE A VEHICULULUI

Vehicle Identity Card



<b>1</b>	A. Număr de înmatriculare: C.2. Proprietar: Data nașterii (Nr. de înm. la Reg.Com.): Adresă:	1. Autoritate competentă care efectuează înmatricularea: I. Data înmatriculării: Semnătura și ștampila:
<b>2</b>	A. Număr de înmatriculare: C.2. Proprietar: Data nașterii (Nr. de înm. la Reg.Com.): Adresă:	1. Autoritate competentă care efectuează înmatricularea: I. Data înmatriculării: Semnătura și ștampila:
<b>3</b>	A. Număr de înmatriculare: C.2. Proprietar: Data nașterii (Nr. de înm. la Reg.Com.): Adresă:	1. Autoritate competentă care efectuează înmatricularea: I. Data înmatriculării: Semnătura și ștampila:
<b>4</b>	A. Număr de înmatriculare: C.2. Proprietar: Data nașterii (Nr. de înm. la Reg.Com.): Adresă:	1. Autoritate competentă care efectuează înmatricularea: I. Data înmatriculării: Semnătura și ștampila:

A. Registration number; C.2. Owner of the vehicle; 1. Registration competent authority; I. Date of the registration to which the certificate refers; D.1. Make; D.2. Type/Variant/Version; D.3. Commercial description; E. Vehicle identification number; 2. Year of production; J. Vehicle category; 3. National category of use; 4. Class (only for M2, M3 vehicles); 5. Bodywork; K. Type-approval number; 6. Number in the national register of vehicles; L. Number of seats; F. Weight; technically permissible laden mass; except for motorcycles; 7. Technically permissible maximum mass of the technically permissible laden mass; 8. Axle mass; O1. - O2. Technically permissible maximum mass of the trailer (braked/unbraked); running order; 9. Technically permissible maximum laden mass of the vehicle; 10. Length; 11. Width; 12. Height; 13. Axle spacing; 14. Engine code; E1. Engine; P.2. Power; P.3. Type of fuel or power source; P.4. Engine rated speed; P.5. Engine identifier; 17. National emission class; 4. Color of the vehicle; S.1. Number of seats, including the driver's seat; S.2. Type of seating position; T. Maximum speed; U.1. Stationary sound level; U.2. Engine speed; U.3. Drive-by sound level; Q. Powerweight ratio (only for motorcycles); V.7. CO<sub>2</sub>; 18. Powered axle position; 19.1. - 19.2. Tyre/wheel (front/rear); 20.1. - 20.2. Suspension (front/rear); W. Fuel tank(s) capacity; 21. RAR agency/resale date.



R 2 3 8 6 6 2



**Factura** Seria: TMAUTO nr: 711584

Data emiteri: 08/09/2023  
 Conditii plata: 30 zile  
 Data scadenta: 08/10/2023  
 Curs RON / RON:1



Furnizor: TRUST MOTORS SRL  
 Nr. ord. reg. com./an: J40/778/2005  
 C.I.F. : RO15301079  
 Capital social: RON  
 Sediul: BD IULIU MANIU nr. 572-574, S.6, SECTOR6  
 Banca: BRD - Mari Clienti Corporativi  
 Cont: RO73BRDE450SV64967264500  
 Banca: BANCA TRANSILVANIA - BUCURESTI NORD  
 Cont: RO54BTRLRONCRT0587326701  
 Punct de lucru:

Cumparator: MINISTERUL SANATATII  
 Nr. ord. reg. com./an:  
 C.I.F. : 4266456  
 Banca:  
 Cont:  
 Adresa: INT. CRISTIAN POPISTEANU NR. 1-3, SECTOR1, BUCURESTI  
 Adresa de livrare: INT. CRISTIAN POPISTEANU NR. 1-3, SECTOR1, BUCURESTI

Cota TVA: 19.0%

Nr. comanda	Denumirea produselor sau a serviciilor	U.M.	Cantitate	Pret unitar (fara TVA)	Valoare	Valoarea TVA
1	2	3	4	5	6 = 4 x 5	7
32137	CITROEN C3 FL HATCHBACK 5 USI C-SERIES 1 Serie sasiu VF7SXHMRVPT517942 Serie motor 10XKDS0186083 Data fabricatie 06/02/2023 Norma poluare Euro 6.4 Numar locuri 5 Culoare ext. F4MD - NOUL C3_GRI (GRI ACIER) Gam. 23FR - TAPIERIE TEXTILA MICA GREY (GRI / NEGRU) Tara origine FRANTA Pret valuta: 74,822.00 RON	BUC	1.00	74,822.00	74,822.00	14,216.18

Intocmit de: catalina.anghel  
 Prezenta factura circula fara semnatura si stampila potrivit art. 319, alin. (29) din Legea nr. 227/2015 privind Codul Fiscal

Semnatura si stampila furnizorului	Date privind expeditia Nume delegat: POSTA Buletin / Ci: Seria: . nr. . Eliberat: . Mijloc de transport: . Data livrarii: 08/09/2023 Semnatura: .....	Semnatura de primire	Total net: 74,822.00 RON	Total TVA: 14,216.18 RON
			Total de plata: 89,038.18 RON	



DATE IDENTIFICARE VEhicUL

D.1. Marcă: CITROEN

D.2. Tip: S

Varianta: XHMR

Versiune: V/AMXS

D.3. Denumire comercială: C3

E. Număr de identificare: VF7SXHMRVNT685437

2. An fabricație: 2022

J. Categorie: M1

3. Categorie de folosință: AUTOTURISM

4. Clasă (numai pentru M2, M3):

5. Caroserie: AB berlina cu hayon

K. Număr omologare de tip: e2\*2007/46\*0003\*71

6. Număr național de registru: AB11314B1240LE6

DATE CONSTRUCITIVE VEhicUL

L. Număr axe: 2

F.1. Masă maximă tehnic admisibilă, cu excepția motocicletelor (kg): 1540

7. Masă maximă tehnic admisibilă a ansamblului de vehicule (kg): 1990

N.1. Masă maximă tehnic admisibilă a axei 1 (kg): 900

N.2. Masă maximă tehnic admisibilă a axei 2 (kg): 790

N.3. Masă maximă tehnic admisibilă a axei 3 (kg):

N.4. Masă maximă tehnic admisibilă a axei 4 (kg):

N.5. Masă maximă tehnic admisibilă a axei 5 (kg):

G. Masă în ordine de mers (kg): 1055

8. Masă reală (kg): 1103

O.1. Masă maximă remorcabilă cu dispozitiv de frânare (kg): 450

O.2. Masă maximă remorcabilă fără dispozitiv de frânare (kg): 450

9. Masă maximă tehnic admisibilă în punctul de cuplare (kg): 46

10. Lungime (mm): 3996

11. Lățime (mm): 1749

12. Înălțime (mm): 1490

13. Distanță între axe (mm): 2539

DATE CONSTRUCITIVE VEhicUL (continuare)

14. Cod motor: HM05

P.1. Capacitate cilindrică (cm³): 1199

P.2. Putere (kW): 61

P.3. Tip combustibil sau sursă de energie: BENZINA

P.4. Turație nominală (min⁻¹): 5750

P.5. Serie motor: 0175396

15. Sistem de propulsie: MAI

16. Putere motor electric (kW):

V.9. Normă de poluare CE: Euro 6; 715/2007\*2018/1832 AP

17. Cod național de emisii: E6

R. Culoare: GRI

S.1. Număr locuri, inclusiv locul conducătorului auto: 5

S.2. Număr locuri în picioare:

T. Viteză maximă (km/h): 166

U.1. Nivel sonor în staționare (dB(A)): 76

U.2. Turație motor (min⁻¹): 3750

U.3. Nivel sonor în mers (dB(A)): 68

Q. Raport putere/masă (kW/kg) (numai pentru motocicletele):

V.7. CO₂: WLTP: 123 (g/km)

18. Tracțiune: FATA

19.1. Anvelope/jante axe față: 205/55 R16 86 H / 6.50J X 16

19.2. Anvelope/jante axe spate: 205/55 R16 86 H / 6.50J X 16

20.1. Suspensie axe față: MECANICA

20.2. Suspensie axe spate: MECANICA

W. Capacitate rezervor (l): 45

21. Reprezentanță RAR: BUCUREȘTI - D.O.T.

Data eliberării: 20.01.2023

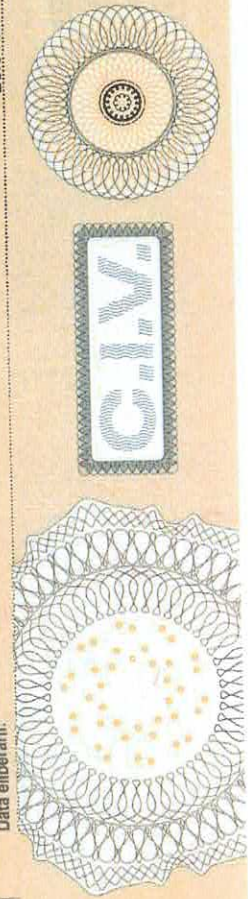

Mențiuni:

Nr. CINT/TVV: AB113J4B11WP2E6

# CARTE DE IDENTITATE A VEHICULULUI

## Vehicle Identity Card



<b>1</b>	A. Număr de înmatriculare: C.2. Proprietar: Data nașterii (Nr. de înm. la Reg.Com.): Adresă:	1. Autoritate competentă care efectuează înmatricularea: I. Data înmatriculării: Semnătura și ștampila:
<b>2</b>	A. Număr de înmatriculare: C.2. Proprietar: Data nașterii (Nr. de înm. la Reg.Com.): Adresă:	1. Autoritate competentă care efectuează înmatricularea: I. Data înmatriculării: Semnătura și ștampila:
<b>3</b>	A. Număr de înmatriculare: C.2. Proprietar: Data nașterii (Nr. de înm. la Reg.Com.): Adresă:	1. Autoritate competentă care efectuează înmatricularea: I. Data înmatriculării: Semnătura și ștampila:
<b>4</b>	A. Număr de înmatriculare: C.2. Proprietar: Data nașterii (Nr. de înm. la Reg.Com.): Adresă:	1. Autoritate competentă care efectuează înmatricularea: I. Data înmatriculării: Semnătura și ștampila:



A. Registration number; C.2. Owner of the vehicle; 1. Registration competent authority; I. Date of the registration to which this certificate refers; D.1. Make; D.2. Type/Variant/Version; D.3. Commercial description; E. Vehicle identification number; 2. Year of production; J. Vehicle category; 3. National category of use; 4. Class (only for M2, M3 vehicles); 5. Bodywork; K. Type-approval number; 6. Number in the national register of vehicles; L. Number of axles; F. Mass of the technically permissible laden mass, except for motorcycles; 7. Technically permissible maximum laden mass of the combination; N.1. - N.5. Distribution of the technically permissible maximum laden mass of the trailer (braked/unbraked); running order; 8. Actual mass; O.1. - O.2. Technically permissible maximum laden mass at full speed; 9. Technically permissible maximum static vertical load at full speed; P.1. - P.3. Type of fuel or power source; P.4. Engine rated speed; P.5. Engine identification number; P.6. Engine capacity; P.7. Power; P.8. Type of fuel or power source; P.9. Engine rated speed; P.10. Length; P.11. Width; P.12. Height; Q. Axle load; R. Color of the vehicle; S.1. Number of seats, including the driver's seat, of EC type-approval; S.2. Number of seats, including the driver's seat, of other type-approval; T. Maximum speed; U.1. Stationary speed; U.2. Engine speed; U.3. Drive-by sound level; U.4. Powerweight ratio (only for motorcycles); V.7. CO<sub>2</sub>; 18. Powered axle position; B.1. - B.2. Tyre/wheel (front/rear); 20.1. - 20.2. Suspension (front/rear); W. Fuel tank(s) capacity; 21. RVR agency/vehicle data.





**TRUST MOTORS**  
IMPORTATOR OFICIAL

**Factura** Seria: TMAUTO nr: 711591

Data emiterii: 08/09/2023

Conditii plata: 30 zile

Data scadenta: 08/10/2023

Curs RON / RON:1

Cumparator: MINISTERUL SANATATII

Nr. ord. reg. com./an:

C.I.F. : 4266456

Banca:

Cont:

Adresa: INT. CRISTIAN POPISTEANU NR. 1-3, SECTOR1,  
BUCURESTI

Adresa de livrare: INT. CRISTIAN POPISTEANU NR. 1-3, SECTOR1,  
BUCURESTI

MINISTERUL SĂNĂTĂȚII  
REGISTRATURĂ GENERALĂ  
11 SEP. 2023  
NR. 0562/26856

Furnizor: TRUST MOTORS SRL

Nr. ord. reg. com./an: J40/778/2005

C.I.F. : RO15301079

Capital social: RON

Sediul: BD IULIU MANIU nr. 572-574, S.6, SECTOR6

Banca: BRD - Mari Cienti Corporativi

Cont: RO73BRDE450SV64967264500

Banca: BANCA TRANSILVANIA - BUCURESTI NORD

Cont: RO54BTRLRONCRT0587326701

Punct de lucru:

Cota TVA: 19.0%

Nr. comanda	Denumirea produselor sau a serviciilor	U.M.	Cantitate	Pret unitar (fara TVA)	Valoare	Valoarea TVA
1	2	3	4	5	6 = 4 x 5	7
32144	CITROEN C3 FL HATCHBACK 5 USI C-SERIES 1 Serie sasiu VF7SXHMRVNT885437 Serie motor 10XKDS0175396 Data fabricatie 28/12/2022 Norma poluare Euro 6.4 Numar locuri 5 Culoare ext. EUM0 - NOUL C3_GRI (GRI SABLE) Garn. 23FR - TAPITERIE TEXTILA MICA GREY (GRI / NEGRU) Tara origine FRANTA Pret valuta: 74,822.00 RON	BUC	1.00	74,822.00	74,822.00	14,216.18

Intocmit de: catalina.anghel

Prezenta factura circula fara semnatura si stampila potrivit art. 319, alin. (29) din Legea nr. 227/2015 privind Codul Fiscal

 Semnatura si stampila furnizorului	Date privind expeditia Nume delegat: POSTA Buletin / CI: Seria: . nr. . Eliberat: . Mijloc de transport: . Data livrarii: 08/09/2023 Semnatura: .....	Semnatura de primire	Total net: 74,822.00 RON	Total TVA: 14,216.18 RON
			Total de plata: 89,038.18 RON	

Exemplar 1 pentru cumparator

D.1. Marcă: CITROEN

D.2. Tip: S

Varianta: XHMR

Versione: VJAMXS

D.3. Denumire comercială: C3

E. Număr de identificare: VF7SXHMIRVNT1699555

2. An fabricație: 2023

J. Categorie: M1

3. Categorie de folosință: AUTOTURISM

4. Clasă (numai pentru M2, M3): AB berlina cu hayon

5. Caroseria: 62\*2007/46\*0003/71

K. Număr omologare de tip: AB113J/B1240LE6

6. Număr național de registru:

DATE IDENTIFICARE VEhicUL

L. Număr axe: 2

F.1. Masă maximă tehnic admisibilă, cu excepția motocicletelor (kg): 1540

7. Masă maximă tehnic admisibilă a ansamblului de vehicule (kg): 1990

N.1. Masă maximă tehnic admisibilă a axei 1 (kg): 900

N.2. Masă maximă tehnic admisibilă a axei 2 (kg): 790

N.3. Masă maximă tehnic admisibilă a axei 3 (kg):

N.4. Masă maximă tehnic admisibilă a axei 4 (kg):

N.5. Masă maximă tehnic admisibilă a axei 5 (kg): 1055

G. Masă în ordine de mers (kg): 1103

8. Masă reală (kg): 450

O.1. Masă maximă remorcabilă cu dispozitiv de frânare (kg): 450

O.2. Masă maximă remorcabilă fără dispozitiv de frânare (kg): 46

9. Masă maximă tehnic admisibilă în punctul de cuplare (kg): 3996

10. Lungime (mm): 1749

11. Lățime (mm): 1490

12. Înălțime (mm): 2539

13. Distanță între axe (mm):

DATE CONSTRUCTIVE VEhicUL

14. Cod motor: HM05

P.1. Capacitate cilindrică (cm<sup>3</sup>): 1199

P.2. Putere (kW): 61

P.3. Tip combustibil sau sursă de energie: BENZINA

P.4. Turație nominală (min<sup>-1</sup>): 5750

P.5. Serie motor: 02007714

15. Sistem de propulsie: MAI

16. Putere motor electric (kW):

V.9. Normă de poluare CE: Euro 6: 715/2007\*2018/1832 AP

17. Cod național de emisii: E6

R. Culoare: GRI

S.1. Număr locuri, inclusiv locul conducătorului auto: 5

S.2. Număr locuri în picloare: 166

T. Viteză maximă (km/h): 76

U.1. Nivel sonor în staționare (dB(A)): 3750

U.2. Turație motor (min<sup>-1</sup>): 68

U.3. Nivel sonor în mers (dB(A)):

Q. Raport putere/masă (kW/kg) (numai pentru motocicletele): WLTP: 123 (g/km)

V.7. CO<sub>2</sub>: FATA

18. Tracțiune: 205/55 R16 86 H / 6.50J X 16

19.1. Anvelope/jante axe față: 205/55 R16 86 H / 6.50J X 16

19.2. Anvelope/jante axe spate: MECANICA

20.1. Suspensie axe față: MECANICA

20.2. Suspensie axe spate: 45

W. Capacitate rezervor (l): BUCUREȘTI - D.O.T.

21. Reprezentanță RAR: 05.04.2023

Data eliberării:



# CARTE DE IDENTITATE A VEHICULULUI

## Vehicle Identity Card



Mențiuni:  
Nr. CINT/TVV: AB113J4B11WP2E6

1

1. Autoritate competentă care efectuează înmatricularea:

A. Număr de înmatriculare:

C.2. Proprietar:

Data nașterii  
(Nr. de înm. la Reg.Com.):  
Adresă:

I. Data înmatriculării:

Semnătura și ștampila:

2

1. Autoritate competentă care efectuează înmatricularea:

A. Număr de înmatriculare:

C.2. Proprietar:

Data nașterii  
(Nr. de înm. la Reg.Com.):  
Adresă:

I. Data înmatriculării:

Semnătura și ștampila:

3

1. Autoritate competentă care efectuează înmatricularea:

A. Număr de înmatriculare:

C.2. Proprietar:

Data nașterii  
(Nr. de înm. la Reg.Com.):  
Adresă:

I. Data înmatriculării:

Semnătura și ștampila:

4

1. Autoritate competentă care efectuează înmatricularea:

A. Număr de înmatriculare:

C.2. Proprietar:

Data nașterii  
(Nr. de înm. la Reg.Com.):  
Adresă:

I. Data înmatriculării:

Semnătura și ștampila:

A. Registration number; C.2. Owner of the vehicle; 1. Registration competent authority; I. Date of the registration to which this card refers; D.1. Make; D.2. Type/Variant/Version; D.3. Commercial description; E. Vehicle identification number; 2. Year of production; J. Vehicle category; 3. National category of use; 4. Class (only for M2, M3 vehicles); 5. Bodywork; K. Type-approval number; 6. Number in the national register of vehicles; L. Number of axes; F.1. Maximum technically permissible laden mass, except for motorcycles; 7. Technically permissible maximum masses of the combination; M.1. - N.5. Distribution of the technically permissible maximum laden mass among the axles; G. Gearbox; running order; 8. Actual mass; O.1. - O.2. Technically permissible maximum towable mass; R. Length; 10. Height; 13. Axle spacing; 14. Engine code; P.1. Engine capacity; P.2. Power; P.3. Type of fuel; P.4. Engine rated speed; P.5. Engine identification number; 15. Population; 16. CO<sub>2</sub> emissions; 17. National emission category; 18. Drive-by-wire level; S.2. Number of standing places; 1. Maximum weight (gross) (front/rear); U.1. Stipulated seat level; U.2. Engine speed; U.3. Drive-by-wire level; V. Power weight ratio (front/rear); V.7. CO<sub>2</sub>; 18. Powered axle position; 19.1. - 19.2. Tyre/wheel (front/rear); 20.1. - 20.2. Suspension (front/rear); W. Fuel tank(s) capacity; 21. RAR agency/release date.



R 2 9 9 3 5 1



**TRUST MOTORS**  
IMPORTATOR OFICIAL

**Factura** Seria: TMAUTO nr: 711590

Data emiteri: 08/09/2023  
Conditii plata: 30 zile  
Data scadenta: 08/10/2023  
Curs RON / RON:1



Furnizor: TRUST MOTORS SRL  
Nr. ord. reg. com./an: J40/778/2005  
C.I.F. : RO15301079  
Capital social: RON  
Sediul: BD IULIU MANIU nr. 572-574, S.6, SECTOR6  
Banca: BRD - Mari Clienti Corporativi  
Cont: RO73BRDE450SV64967264500  
Banca: BANCA TRANSILVANIA - BUCURESTI NORD  
Cont: RO54BTRLRONCRT0587326701  
Punct de lucru:

Cumparator: MINISTERUL SANATATII  
Nr. ord. reg. com./an:  
C.I.F. : 4266456  
Banca:  
Cont:  
Adresa: INT. CRISTIAN POPISTEANU NR. 1-3, SECTOR1, BUCURESTI  
Adresa de livrare: INT. CRISTIAN POPISTEANU NR. 1-3, SECTOR1, BUCURESTI

Cota TVA: 19.0%

Nr. comanda	Denumirea produselor sau a serviciilor	U.M.	Cantitate	Pret unitar (fara TVA)	Valoare	Valoarea TVA
1	2	3	4	5	6 = 4 x 5	7
32143	CITROEN C3 FL HATCHBACK 5 USI C-SERIES 1 Serie sasiu VF7SXHMRVNT699555 Serie motor 10XKDS0200714 Data fabricatie 24/03/2023 Norma poluare Euro 6.4 Numar locuri 5 Culoare ext. F4M0 - NOUL C3_GRI (GRI ACIER) Garn. 23FR - TAPITERIE TEXTILA MICA GREY (GRI / NEGRU) Tara origine FRANTA Pret valuta: 74,822.00 RON	BUC	1.00	74,822.00	74,822.00	14,216.18

Intocmit de: catalina.anghel  
Prezenta factura circula fara semnatura si stampila potrivit art. 319, alin. (29) din Legea nr. 227/2015 privind Codul Fiscal

<p>Semnatura si stampila furnizorului</p>	<p>Date privind expeditia Nume delegat: POSTA nr. . Buletin / Ci: Seria: . Eliberat: . Mijloc de transport: . Data livrarii: 08/09/2023 Semnatura: .....</p>	<p>Semnatura de primire</p>	Total net: 74,822.00 RON	Total TVA: 14,216.18 RON
			<p>Total de plata: 89,038.18 RON</p>	

D.1. Marcă: CITROEN  
 D.2. Tip: S  
 Variantă: XHMR  
 Versiune: V/AMXS  
 D.3. Denumire comercială: C3  
 E. Număr de identificare: VF7SXHMRVNT684214  
 2. An fabricație: 2022  
 J. Categorie: M1  
 3. Categorie de folosință: AUTOTURISM  
 4. Clasă (numai pentru M2, M3):  
 5. Caroserie: AB berlina cu hayon  
 K. Număr omologare de tip: e2\*2007/46\*0003\*71  
 8. Număr național de registru: AB113J4B1240LE6

DATE IDENTIFICARE VEHICUL

L. Număr axe: 2  
 F.1. Masă maximă tehnic admisibilă, cu excepția motocicletelor (kg): 1540  
 7. Masă maximă tehnic admisibilă a ansamblului de vehicule (kg): 1990  
 N.1. Masă maximă tehnic admisibilă a axei 1 (kg): 900  
 N.2. Masă maximă tehnic admisibilă a axei 2 (kg): 790  
 N.3. Masă maximă tehnic admisibilă a axei 3 (kg):  
 N.4. Masă maximă tehnic admisibilă a axei 4 (kg):  
 N.5. Masă maximă tehnic admisibilă a axei 5 (kg):  
 G. Masă în ordine de mers (kg): 1055  
 8. Masă reală (kg): 1103  
 O.1. Masă maximă remorcabilă cu dispozitiv de frânare (kg): 450  
 O.2. Masă maximă remorcabilă fără dispozitiv de frânare (kg): 450  
 9. Masă maximă tehnic admisibilă în punctul de cuplare (kg): 46  
 10. Lungime (mm): 3996  
 11. Lățime (mm): 1749  
 12. Înălțime (mm): 1490  
 13. Distanță între axe (mm): 2539

DATE CONSTRUCTIVE VEHICUL

14. Cod motor: HM05  
 P.1. Capacitate cilindrică (cm<sup>3</sup>): 1199  
 P.2. Putere (kW): 61  
 P.3. Tip combustibil sau sursă de energie: BENZINA  
 P.4. Turajfe nominală (min<sup>-1</sup>): 5750  
 P.5. Serie motor: 0178565  
 15. Sistem de propulsie: MAI  
 16. Putere motor electric (kW):  
 V.9. Normă de poluare CE: Euro. 6. 7/15/2007\*2018/1832 AP  
 17. Cod național de emisii: E6  
 R. Culoare: GRI  
 S.1. Număr locuri, inclusiv locul conducătorului auto: 5  
 S.2. Număr locuri în picioare:  
 T. Viteză maximă (km/h): 166  
 U.1. Nivel sonor în staționare [dB(A)]: 76  
 U.2. Turajfe motor (min<sup>-1</sup>): 3750  
 U.3. Nivel sonor în mers [dB(A)]: 68  
 G. Raport putere/masă (kW/kg) (numai pentru motocicletele):  
 V.7. CO<sub>2</sub>: WLTP: 123 (g/km)  
 18. Tracțiune: FATA  
 19.1. Anvelope/ante axe față: 205/55 R16 86 H / 6.50J X 16  
 19.2. Anvelope/ante axe spate: 205/55 R16 86 H / 6.50J X 16  
 20.1. Suspensie axe față: MECANICA  
 20.2. Suspensie axe spate: MECANICA  
 W. Capacitate rezervor (l): 45  
 21. Reprezentant RAR: BUCUREȘTI - D.O.I.  
 Data eliberării: 18.01.2023

DATE CONSTRUCTIVE VEHICUL (continuare)



Mențiuni:

Nr. CINT/TVV: AB113J4B11WP2E6

# CARTE DE IDENTITATE A VEHICULULUI

## Vehicle Identity Card

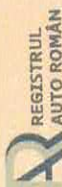

<b>1</b>	A. Număr de înmatriculare: C.2. Proprietar: Data nașterii (Nr. de înm. la Reg.Com.): Adresă:	1. Autoritate competentă care efectuează înmatricularea: I. Data înmatriculării: Semnătura și ștampila:
<b>2</b>	A. Număr de înmatriculare: C.2. Proprietar: Data nașterii (Nr. de înm. la Reg.Com.): Adresă:	1. Autoritate competentă care efectuează înmatricularea: I. Data înmatriculării: Semnătura și ștampila:
<b>3</b>	A. Număr de înmatriculare: C.2. Proprietar: Data nașterii (Nr. de înm. la Reg.Com.): Adresă:	1. Autoritate competentă care efectuează înmatricularea: I. Data înmatriculării: Semnătura și ștampila:
<b>4</b>	A. Număr de înmatriculare: C.2. Proprietar: Data nașterii (Nr. de înm. la Reg.Com.): Adresă:	1. Autoritate competentă care efectuează înmatricularea: I. Data înmatriculării: Semnătura și ștampila:

A. Registration number; C.2. Owner of the vehicle; 1. Registration competent authority; I. Date of the registration; Is which this certificate refers; D.1. Make; D.2. Type/Variant/Version; D.3. Commercial description; E. Year of registration; E.2. Vehicle number; 2. Year of production; J. Vehicle category; 3. National category of use; 4. Class (only for MF, M3, vehicles); 5. Bodywork; K. Type-approval number; 6. Number in the national register of type-approval; 7. Technically permissible maximum mass of the technically permissible laden mass, except for mopocycles; 7.1. Technically permissible maximum mass among the axles; G. Mass in running order; 8. Actual mass; D.1. - D.2. Technically permissible maximum towable mass of the trailer (braked/unbraked); 9. Technically permissible maximum mass at the coupling point; 10. Length; 11. Width; 12. Height; 13. Axle spacing; 14. Engine code; 15. Engine capacity; P.2. Power; P.3. Type of fuel or power source; P.4. Engine rated speed; P.5. Engine approval; 17. National emission class; R. Color of the vehicle; S.1. Number of seats, including the driver's seat; S.2. Number of seating places; T. Maximum speed; U.1. Stationary sound level; U.2. Engine speed; U.3. Drive-by sound level; Q. Power/mass ratio (only for mopocycles); V.7. CO<sub>2</sub>; 18. Powered axle position; 19.1. - 19.2. Tyre/wheel (front/rear); 20.1. - 20.2. Suspension (front/rear); W. Fuel tank(s) capacity; 21. RVR agency/register data.







**Factura** Seria: TMAUTO nr: 711587

Data emiterii: 08/09/2023

Conditii plata: 30 zile

Data scadenta: 08/10/2023

Curs RON / RON:1

MINISTERUL SĂNĂTĂȚII  
REGISTRATURĂ GENERALĂ  
11 SEP. 2023  
NR. 8562/26860

Furnizor: TRUST MOTORS SRL

Nr. ord. reg. com./an: J40/778/2005

C.I.F. : RO15301079

Capital social: RON

Sediul: BD IULIU MANIU nr. 572-574, S.6, SECTOR6

Banca: BRD - Mari Clienti Corporativi

Cont: RO73BRDE450SV64967264500

Banca: BANCA TRANSILVANIA - BUCURESTI NORD

Cont: RO54BTRLRONCRT0587326701

Punct de lucru:

Cota TVA: 19.0%

Cumparator: MINISTERUL SANATATII

Nr. ord. reg. com./an:

C.I.F. : 4286456

Banca:

Cont:

Adresa: INT. CRISTIAN POPISTEANU NR. 1-3, SECTOR1, BUCURESTI

Adresa de livrare: INT. CRISTIAN POPISTEANU NR. 1-3, SECTOR1, BUCURESTI

Nr. comanda	Denumirea produselor sau a serviciilor	U.M.	Cantitate	Pret unitar (fara TVA)	Valoare	Valoarea TVA
1	2	3	4	5	6 = 4 x 5	7
32140	CITROEN C3 FL HATCHBACK 5 USI C-SERIES 1 Serie sasiu VF7SXHMRVNT684214 Serie motor 10XKDS0178565 Data fabricatie 22/12/2022 Norma poluare Euro 6.4 Numar locuri 5 Culoare ext. VLM0 - NOUL C3_GRI (GRI PLATINIUM) Gam. 23FR - TAPIERIE TEXTILA MICA GREY (GRI / NEGRU) Tara origine FRANTA Pret valuta: 74,822.00 RON	BUC	1.00	74,822.00	74,822.00	14,216.18

Intocmit de: catalina anghel

Prezenta factura circula fara semnatura si stampila potrivit art. 319, alin. (29) din Legea nr. 227/2015 privind Codul Fiscal

	Date privind expeditia Nume delegat: POSTA Buletin / CI: Seria: . nr. . Eliberat: . Mijloc de transport: . Data livrării: 08/09/2023 Semnatura: .....	Semnatura de primire	Total net: 74,822.00 RON	Total TVA: 14,216.18 RON
			Total de plata: 89,038.18 RON	

Exemplar 1 pentru cumparator

DATE IDENTIFICARE VEICUL

D.1. Marcă: CITROEN

D.2. Tip: S

Varianta: XHMR

Versiune: V/AMXS

D.3. Denumire comercială: C3

E. Număr de identificare: VF7SXHMRVPT517267

2. An fabricație: 2023

J. Categorie: M1

3. Categorie de folosință: AUTOTURISM

4. Clasă (numai pentru M2, M3): AB berlina cu hayon

5. Caroserie: e2\*2007/46\*0003\*71

K. Număr omologare de tip: AB113J4B1240LE6

6. Număr național de registru:

DATE CONSTRUCȚIVE VEICUL

L. Număr axe: 2

F.1. Masă maximă tehnic admisibilă, cu excepția motocicletelor (kg): 1540

7. Masă maximă tehnic admisibilă a ansamblului de vehicule (kg): 1990

N.1. Masă maximă tehnic admisibilă a axei 1 (kg): 900

N.2. Masă maximă tehnic admisibilă a axei 2 (kg): 790

N.3. Masă maximă tehnic admisibilă a axei 3 (kg):

N.4. Masă maximă tehnic admisibilă a axei 4 (kg):

N.5. Masă maximă tehnic admisibilă a axei 5 (kg):

G. Masă în ordine de mers (kg): 1055

8. Masă reală (kg): 1103

O.1. Masă maximă remorcabilă cu dispozitiv de frânare (kg): 450

O.2. Masă maximă remorcabilă fără dispozitiv de frânare (kg): 450

9. Masă maximă tehnic admisibilă în punctul de cuplare (kg): 46

10. Lungime (mm): 3996

11. Lățime (mm): 1749

12. Înălțime (mm): 1490

13. Distanță între axe (mm): 2539

DATE CONSTRUCȚIVE VEICUL (continuare)

14. Cod motor: HM05

P.1. Capacitate cilindrică (cm<sup>3</sup>): 1199

P.2. Putere (kW): 61

P.3. Tip combustibil sau sursă de energie: BENZINA

P.4. Turație nominală (min<sup>-1</sup>): 5750

P.5. Seria motor: 0185194

15. Sistem de propulsie: MAI

16. Putere motor electric (kW):

V.9. Normă de poluare CE: Euro 6: 715/2007\*2018/1832.AP

17. Cod național de emisii: E6

R. Culoare: GRI

S.1. Număr locuri, inclusiv locul conducătorului auto: 5

S.2. Număr locuri în picioare:

T. Viteză maximă (km/h): 166

U.1. Nivel sonor în staționare [dB(A)]: 76

U.2. Turație motor (min<sup>-1</sup>): 3750

U.3. Nivel sonor în mers [dB(A)]: 68

G. Raport putere/masă (kW/kg) (numai pentru motocicletele):

V.7. CO<sub>2</sub>: WLTP: 123 (g/km)

18. Tracțiune: FATA

19.1. Anvelope/jante axe față: 205/55 R16 86 H / 6.50J X 16

19.2. Anvelope/jante axe spate: 205/55 R16 86 H / 6.50J X 16

20.1. Suspensie axe față: MECANICA

20.2. Suspensie axe spate: MECANICA

W. Capacitate rezervor (l): 45

21. Reprezentanță RAR: BUCUREȘTI - D.O.U.

Data eliberării: 16.02.2023

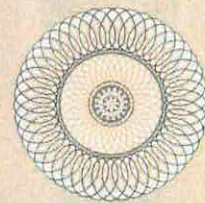

# CARTE DE IDENTITATE A VEHICULULUI

## Vehicle Identity Card



Nr. CINT/VW: AB113J4B11WP2E6

Marșant:

<b>1</b>	A. Număr de înmatriculare: C.2. Proprietar: Data nașterii (Nr. de înm. la Reg.Com.): Adresă:	1. Autoritate competentă care efectuează înmatricularea: I. Data înmatriculării: Semnătura și ștampila:
<b>2</b>	A. Număr de înmatriculare: C.2. Proprietar: Data nașterii (Nr. de înm. la Reg.Com.): Adresă:	1. Autoritate competentă care efectuează înmatricularea: I. Data înmatriculării: Semnătura și ștampila:
<b>3</b>	A. Număr de înmatriculare: C.2. Proprietar: Data nașterii (Nr. de înm. la Reg.Com.): Adresă:	1. Autoritate competentă care efectuează înmatricularea: I. Data înmatriculării: Semnătura și ștampila:
<b>4</b>	A. Număr de înmatriculare: C.2. Proprietar: Data nașterii (Nr. de înm. la Reg.Com.): Adresă:	1. Autoritate competentă care efectuează înmatricularea: I. Data înmatriculării: Semnătura și ștampila:



A. Registration number; C.2. Owner of the vehicle; 1. Registration competent authority; I. Date of the registration to which the vehicle refers; D.1. Make; D.2. Type/Variant/Version; D.3. Commercial description; E. Vehicle identification (VIN); F. Year of production; J. Vehicle category; 3. National category of use; 4. Class (only for M2, M3 vehicles); 5. Bodywork; K. Type-approval number; 8. Number in the national register of vehicles; L. Number of seats; P.1. Maximum technically permissible laden mass, except for motorcycles; 7. Technically permissible maximum laden mass of the combination; M.1. - N.5. Distribution of the technically permissible maximum laden mass of the combination; S. Mass in running order; 8. Actual mass; O.1. - O.2. Technically permissible maximum brake torque; 9. Technically permissible maximum static vertical mass at the coupling point; 10. Length; 11. Width; 12. Height; 13. Axle spacing; 14. Engine code; B.1. Engine capacity; P.1. Power; P.3. Type of fuel or power source; P.4. Engine rated speed; P.5. Engine identification number; 16. Propulsion; 17. Power; V.3. Indication of the environmental category of EC type-approval; 17. National type-approval; 18. Mass in running order; 19. Mass in running order; 20. Drive-by-wire level; Q. Power-to-weight ratio (only for motorcycles); U.1. Stationary sound level; U.2. Engine speed; U.3. Drive-by-wire level; U.4. Power-to-weight ratio (only for motorcycles); V.7. CO<sub>2</sub>; 18. Powered axle position; 19.1. - 19.2. Tyre wheel (front/rear); 20.1. - 20.2. Suspension (front/rear); W. Fuel tank(s) capacity; Z1. RAR agency/release date.





**Factura** Seria: TMAUTO nr: 711585

Data emiterii: 08/09/2023  
 Condiții plata: 30 zile  
 Data scadenței: 08/10/2023  
 Curs RON / RON: 1



Furnizor: TRUST MOTORS SRL

Nr. ord. reg. com./an: J40/778/2005

C.I.F. : RO15301079

Capital social: RON

Sediul: BD IULIU MANIU nr. 572-574, S.6, SECTOR6

Banca: BRD - Mari Clienti Corporativi

Cont: RO73BRDE450SV64967264500

Banca: BANCA TRANSILVANIA - BUCURESTI NORD

Cont: RO54BTRLRONCRT0587326701

Punct de lucru:

Cota TVA: 19.0%

Cumparator: MINISTERUL SANATATII

Nr. ord. reg. com./an:

C.I.F. : 4286456

Banca:

Cont:

Adresa: INT. CRISTIAN POPISTEANU NR. 1-3, SECTOR1, BUCURESTI

Adresa de livrare: INT. CRISTIAN POPISTEANU NR. 1-3, SECTOR1, BUCURESTI

Nr. comanda	Denumirea produselor sau a serviciilor	U.M.	Cantitate	Pret unitar (fara TVA)	Valoare	Valoarea TVA
1	2	3	4	5	6 = 4 x 5	7
32138	CITROEN C3 FL HATCHBACK 5 USI C-SERIES 1 Serie sasiu VF7SXHMRVPT517267 Serie motor 10XKDS0185194 Data fabricatie 06/02/2023 Norma poluare Euro 6.4 Numar locuri 5 Culoare ext. F4M0 - NOUL C3_GRI (GRI ACIER) Garn. 23FR - TAPITERIE TEXTILA MICA GREY (GRI / NEGRU) Tara origine FRANTA Pret valuta: 74,822.00 RON	BUC	1.00	74,822.00	74,822.00	14,216.18

Intocmit de: catalina.anghel  
 Prezenta factura circula fara semnatura si stampila potrivit art. 319, alin. (29) din Legea nr. 227/2015 privind Codul Fiscal

Semnatura si stampila furnizorului	Date privind expeditia Nume delegat: POSTA Buletin / Ci: Seria: . nr. . Eliberat: . Mijloc de transport: . Data livrării: 08/09/2023 Semnatura: .....	Semnatura de primire	Total net: 74,822.00 RON	Total TVA: 14,216.18 RON
			Total de plata: 89,038.18 RON	

D.1. Marcă: CITROEN  
D.2. Tip: S  
Varianta: XHMR  
Versiune: V/AMXS  
D.3. Denumire comercială: C3  
E. Număr de identificare: VF7SXHMRVNT169249  
2. An fabricație: 2023  
J. Categorie: M1  
3. Categorie de folosință: AUTOTURISM  
4. Clasă (numai pentru M2, M3): AB berlina cu hayon  
5. Caroserie: e2\*2007/46\*0003\*71  
K. Număr omologare de tip: AB113J4B1240LE6  
6. Număr național de registru:

DATE IDENTIFICARE VEhicUL

L. Număr axe: 2  
F.1. Masă maximă tehnic admisibilă, cu excepția motocicletelor (kg): 1540  
7. Masă maximă tehnic admisibilă a ansamblului de vehicul (kg): 1990  
N.1. Masă maximă tehnic admisibilă a axei 1 (kg): 900  
N.2. Masă maximă tehnic admisibilă a axei 2 (kg): 790  
N.3. Masă maximă tehnic admisibilă a axei 3 (kg):  
N.4. Masă maximă tehnic admisibilă a axei 4 (kg):  
N.5. Masă maximă tehnic admisibilă a axei 5 (kg): 1055  
G. Masă în ordine de mers (kg): 1103  
8. Masă reală (kg): 450  
O.1. Masă maximă remorcabilă cu dispozitiv de frânare (kg): 450  
O.2. Masă maximă remorcabilă fără dispozitiv de frânare (kg): 46  
9. Masă maximă tehnic admisibilă în punctul de cuplare (kg): 3996  
10. Lungime (mm): 1749  
11. Lățime (mm): 1490  
12. Înălțime (mm): 2539  
13. Distanță între axe (mm):

DATE CONSTRUCȚIVE VEhicUL

14. Cod motor: HM05  
P.1. Capacitate cilindrică (cm³): 1199  
P.2. Putere (kW): 61  
P.3. Tip combustibil sau sursă de energie: BENZINA  
P.4. Turație nominală (min⁻¹): 5750  
P.5. Serie motor: 0201204  
15. Sistem de propulsie: MAI  
16. Putere motor electric (kW):  
V.9. Normă de poluare CE: Euro 6: 715/2007\*2018/1832 AP  
17. Cod național de emisii: E6  
R. Culoare: GRI  
S.1. Număr locuri, inclusiv locul conducătorului auto: 5  
S.2. Număr locuri în picioare:  
T. Viteză maximă (km/h): 166  
U.1. Nivel sonor în staționare (dB(A)): 76  
U.2. Turație motor (min⁻¹): 3750  
U.3. Nivel sonor în mers (dB(A)): 68  
Q. Raport putere/masă (kW/kg) (numai pentru motocicletă):  
V.7. CO₂: WLTP: 123 (g/km)  
18. Tracțiune: FATA  
19.1. Anvelope/jante axe față: 205/55 R16 86 H / 6.50J X 16  
19.2. Anvelope/jante axe spate: 205/55 R16 86 H / 6.50J X 16  
20.1. Suspensie axe față: MECANICA  
20.2. Suspensie axe spate: MECANICA  
W. Capacitate rezervor (l): 45  
21. Reprezentanță RAR: BUCUREȘTI - D.O.T.  
Data eliberării: 05.04.2023

DATE CONSTRUCȚIVE VEhicUL (continuare)

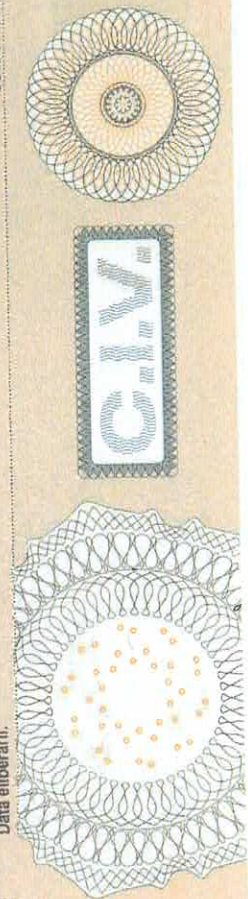

Mențiuni:

Nr. CINT/VV: AB113J4B11WP2E6

# CARTE DE IDENTITATE A VEHICULULUI

Vehicle Identity Card



1

A. Număr de înmatriculare:

1. Autoritate competentă care efectuează înmatricularea:

C.2. Proprietar:

i. Data înmatriculării:

Data nașterii (Nr. de înm. la Reg.Com.):

Adresă:

Semnătura și ștampila:

2

A. Număr de înmatriculare:

1. Autoritate competentă care efectuează înmatricularea:

C.2. Proprietar:

i. Data înmatriculării:

Data nașterii (Nr. de înm. la Reg.Com.):

Adresă:

Semnătura și ștampila:

3

A. Număr de înmatriculare:

1. Autoritate competentă care efectuează înmatricularea:

C.2. Proprietar:

i. Data înmatriculării:

Data nașterii (Nr. de înm. la Reg.Com.):

Adresă:

Semnătura și ștampila:

4

A. Număr de înmatriculare:

1. Autoritate competentă care efectuează înmatricularea:

C.2. Proprietar:

i. Data înmatriculării:

Data nașterii (Nr. de înm. la Reg.Com.):

Adresă:

Semnătura și ștampila:



R 2 9 9 3 5 4

A. Registration number; C.2. Owner of the vehicle; 1. Registration competent authority; I. Date of the registration to which the certificate refers; D.1. Make; D.2. Type/Variant/Version; D.3. Commercial description; E. Vehicle identification number; 2. Year of production; J. Vehicle category; 3. National category of use; 4. Class (only for M2, M3 vehicles); 5. Bodywork; K. Type-approval number; 6. Number in the national register of vehicles; L. Number of seats; F.1. Method of technicality permissible laden mass, except for motorcycles; 7. Technically permissible maximum laden mass (including combination); N.1. - N.5. Distribution of the technically permissible maximum laden mass (including front/rear axle); 9. Technically permissible maximum static vertical mass at the coupling (full or power) (axle or power) (axle or power); 10. Length; 11. Width; 12. Height; 13. Axle spacing; 14. Engine code; P.1. Engine capacity; P.2. Power; P.3. Maximum torque; P.4. Fuel or power source; P.5. Engine rated speed; P.6. Engine identification number; 15. Front class; S. Color of the vehicle; S.1. Number of seats, including the driver's seat; of EC type-approval; 17. Minimum speed; 18. Power class; 19. Stationary sound level; U.2. Engine speed; U.3. Drive-by sound level; Q.2. Number of gears; 20. Gear ratio (only for motorcycles); V.7. CO<sub>2</sub>; 18. Powered axle position; 19.1. - 19.2. Tyre/wheel level; Q.1. Maximum speed; 20.2. Suspension (front/rear); W. Fuel tank(s) capacity; 21. P.A.N. agency/release date (front/rear); 20.1. - 20.2. Suspension (front/rear); W. Fuel tank(s) capacity; 21. P.A.N. agency/release date



**Factura** Seria: TMAUTO nr: 711589

Data emiterii: 08/09/2023  
 Conditii plata: 30 zile  
 Data scadenta: 08/10/2023  
 Curs RON / RON: 1



Furnizor: TRUST MOTORS SRL  
 Nr. ord. reg. com./an: J40/778/2005  
 C.I.F. : RO15301079

Cumparator: MINISTERUL SANATATII

Capital social: RON  
 Sediul: BD IULIU MANIU nr. 572-574, S.6, SECTOR6  
 Banca: BRD - Mari Clienti Corporativi  
 Cont: RO73BRDE450SV64967264500  
 Banca: BANCA TRANSILVANIA - BUCURESTI NORD  
 Cont: RO54BTRLRONCRT0587326701  
 Punct de lucru:

Nr. ord. reg. com./an:

C.I.F. : 4266456

Banca:

Cont:

Adresa: INT. CRISTIAN POPISTEANU NR. 1-3, SECTOR1, BUCURESTI

Adresa de livrare: INT. CRISTIAN POPISTEANU NR. 1-3, SECTOR1, BUCURESTI

Cota TVA: 19.0%

Nr. comanda	Denumirea produselor sau a serviciilor	U.M.	Cantitate	Pret unitar (fara TVA)	Valoare	Valoarea TVA
1	2	3	4	5	6 = 4 x 5	7
32142	CITROEN C3 FL HATCHBACK 5 USI C-SERIES 1 Serie sasiu VF7SXHMRVNT699249 Serie motor 10XKDS0201204 Data fabricatie 25/03/2023 Norma poluare Euro 6.4 Numar locuri 5 Culoare ext. F4M0 - NOUL C3_GRI (GRI ACIER) Gam. 23FR - TAPITERIE TEXTILA MICA GREY (GRI / NEGRU) Tara origine FRANTA Pret valuta: 74,822.00 RON	BUC	1.00	74,822.00	74,822.00	14,216.18

Intocmit de: catalina.anghel  
 Prezenta factura circula fara semnatura si stampila potrivit art. 319, alin. (29) din Legea nr. 227/2015 privind Codul Fiscal

Semnatura si stampila furnizorului	Date privind expeditia Nume delegat: POSTA nr. . Buletin / CI: Seria: . Eliberat: . Mijloc de transport: . Data livrarii: 08/09/2023 Semnatura: .....	Semnatura de primire	Total net: 74,822.00 RON	Total TVA: 14,216.18 RON
			Total de plata: 89,038.18 RON	

Exemplar 1 pentru cumparator

D.1. Marcă: CITROEN  
 D.2. Tip: S  
 Variantă: XHMR  
 Versiune: V/AMXS  
 D.3. Denumire comercială: C3  
 E. Număr de identificare: VF7SXHMRVNT698733  
 2. An fabricație: 2023  
 J. Categorie: M1  
 3. Categorie de folosință: AUTOTURISM  
 4. Clasă (numai pentru M2, M3): AB berlina cu hayon  
 5. Caroserie: e2\*2007/46\*0003\*71  
 K. Număr omologare de tip: AB113J4B1240LE6  
 6. Număr național de registru:

DATE IDENTIFICARE VEHIUL

L. Număr axe: 2  
 F.1. Masă maximă tehnic admisibilă, cu excepția motocicletelor (kg): 1540  
 7. Masă maximă tehnic admisibilă a ansamblului de vehicule (kg): 1990  
 N.1. Masă maximă tehnic admisibilă a axei 1 (kg): 900  
 N.2. Masă maximă tehnic admisibilă a axei 2 (kg): 790  
 N.3. Masă maximă tehnic admisibilă a axei 3 (kg):  
 N.4. Masă maximă tehnic admisibilă a axei 4 (kg):  
 N.5. Masă maximă tehnic admisibilă a axei 5 (kg):  
 G. Masă în ordine de mers (kg): 1055  
 8. Masă reală (kg): 1103  
 450  
 O.1. Masă maximă remorcabilă cu dispozitiv de frânare (kg): 450  
 O.2. Masă maximă remorcabilă fără dispozitiv de frânare (kg): 46  
 9. Masă maximă tehnic admisibilă în punctul de cuplare (kg):  
 10. Lungime (mm): 3996  
 11. Lățime (mm): 1749  
 12. Înălțime (mm): 1490  
 13. Distanță între axe (mm): 2539

DATE CONSTRUCTIVE VEHIUL

14. Cod motor: HM05  
 P.1. Capacitate cilindrică (cm³): 1199  
 P.2. Putere (kW): 61  
 BENZINA  
 P.3. Tip combustibil sau sursă de energie: 5750  
 P.4. Turație nominală (min⁻¹): 0200387  
 P.5. Serie motor: MAI  
 15. Sistem de propulsie:  
 16. Putere motor electric (kW):  
 V.9. Normă de poluare CE: Euro 6; 715/2007\*2018/1832 AP  
 E6  
 17. Cod național de emisii: GRI  
 R. Culoare: 5  
 S.1. Număr locuri, inclusiv locul conducătorului auto:  
 S.2. Număr locuri în picioare:  
 T. Viteză maximă (km/h): 166  
 76  
 U.1. Nivel sonor în staționare (dB(A)): 3750  
 U.2. Turație motor (min⁻¹): 68  
 U.3. Nivel sonor în mers (dB(A)):  
 Q. Raport putere/masă (kW/kg) (numai pentru motocicletă):  
 V.T. CO₂: WLTP: 123 (g/km)  
 FATA  
 18. Tracțiune: 205/55 R16 86 H / 6.50J X 16  
 19.1. Anvelope/jante axe față: 205/55 R16 86 H / 6.50J X 16  
 19.2. Anvelope/jante axe spate:  
 20.1. Suspensie axe față: MECANICA  
 20.2. Suspensie axe spate: MECANICA  
 W. Capacitate rezervor (l): 45  
 21. Reprezentanță RAR: BUCUREȘTI - D.O.T.  
 Data eliberării: 05.04.2023

DATE CONSTRUCTIVE VEHIUL (continuare)





Mențiuni:

Nr. CINT/TVV: AB113J4B11WP2E6

# CARTE DE IDENTITATE A VEHICULULUI

Vehicle Identity Card



<b>1</b>	<b>A.</b> Număr de înmatriculare: <input type="text"/>	<b>1.</b> Autoritate competentă care efectuează înmatricularea:
	<b>C.2.</b> Proprietar: <input type="text"/>	<b>I.</b> Data înmatriculării: <input type="text"/>
	<b>Data nașterii</b> (Nr. de înm. la Reg.Com.): <input type="text"/>	<b>Semnătura și ștampila:</b> <input type="text"/>
	<b>A.</b> Număr de înmatriculare: <input type="text"/>	<b>1.</b> Autoritate competentă care efectuează înmatricularea:
	<b>C.2.</b> Proprietar: <input type="text"/>	<b>I.</b> Data înmatriculării: <input type="text"/>
	<b>Data nașterii</b> (Nr. de înm. la Reg.Com.): <input type="text"/>	<b>Semnătura și ștampila:</b> <input type="text"/>
<b>3</b>	<b>A.</b> Număr de înmatriculare: <input type="text"/>	<b>1.</b> Autoritate competentă care efectuează înmatricularea:
	<b>C.2.</b> Proprietar: <input type="text"/>	<b>I.</b> Data înmatriculării: <input type="text"/>
	<b>Data nașterii</b> (Nr. de înm. la Reg.Com.): <input type="text"/>	<b>Semnătura și ștampila:</b> <input type="text"/>
<b>4</b>	<b>A.</b> Număr de înmatriculare: <input type="text"/>	<b>1.</b> Autoritate competentă care efectuează înmatricularea:
	<b>C.2.</b> Proprietar: <input type="text"/>	<b>I.</b> Data înmatriculării: <input type="text"/>
	<b>Data nașterii</b> (Nr. de înm. la Reg.Com.): <input type="text"/>	<b>Semnătura și ștampila:</b> <input type="text"/>

A. Registration number; C.2. Owner of the vehicle; 1. Registration competent authority; I. Date of the registration to which this certificate refers; D.1. Make; D.2. Type/Variant/Version; D.3. Commercial description; E. Vehicle identification number; 2. Year of production; J. Vehicle category; 3. National category of use; 4. Class (only for M2, M3 vehicles); 5. Bodywork; K. Type-approval number; 6. Number in the national register of vehicles; L. Number of axles; P.1. Maximum technically permissible laden mass, except for motorcycles; 7. Technically permissible maximum mass; G. Mass in combination; N.1. - N.5. Distribution of the technically permissible maximum laden mass of the trailer (traseu/axezare); running order; 8. Actual mass; O.1. - O.2. Technically permissible maximum laden mass of the trailer (traseu/axezare); 9. Technically permissible maximum laden mass of the vehicle; P.2. Power; P.3. Type of fuel or power source; P.4. Engine rated speed; 10. Length; 11. Width; 12. Height; 13. Axle spacing; 14. Engine code; P.1. Engine; P.2. Power; P.3. Type of fuel or power source; P.4. Engine rated speed; 15. Production; 16. Electric motor power; V.9. Indication of the environmental category; 17. Natural emission class; 18. Color of the vehicle; S.1. Number of seats, including the driver's seat; 19. Maximum speed; U.1. Maximum speed; U.2. Engine speed; U.3. Drive-by-wire level; Q. Powerweight ratio (only for motorcycles); V.7. CO<sub>2</sub>; 18. Powered axle position; 19.1. - 19.2. Traction level; 20.1. - 20.2. Suspension (front/rear); W. Fuel tank capacity; 21. RAR agency/release date.



R 2 9 9 3 5 6



**Factura** Seria: TMAUTO nr: 711588

Data emiterii: 08/09/2023  
 Conditii plata: 30 zile  
 Data scadenta: 08/10/2023  
 Curs RON / RON:1



Furnizor: TRUST MOTORS SRL

Nr. ord. reg. com./an: J40/778/2005

C.I.F. : RO15301079

Capital social: RON

Sediul: BD IULIU MANIU nr. 572-574, S.6, SECTOR6

Banca: BRD - Mari Clienti Corporativi

Cont: RO73BRDE450SV64967264500

Banca: BANCA TRANSILVANIA - BUCURESTI NORD

Cont: RO54BTRLRONCRT0587326701

Punct de lucru:

Cota TVA: 19.0%

Cumparator: MINISTERUL SANATATII

Nr. ord. reg. com./an:

C.I.F. : 4266456

Banca:

Cont:

Adresa: INT. CRISTIAN POPISTEANU NR. 1-3, SECTOR1, BUCURESTI

Adresa de livrare: INT. CRISTIAN POPISTEANU NR. 1-3, SECTOR1, BUCURESTI

Nr. comanda	Denumirea produselor sau a serviciilor	U.M.	Cantitate	Pret unitar (fara TVA)	Valoare	Valoarea TVA
1	2	3	4	5	6 = 4 x 5	7
32141	CITROEN C3 FL HATCHBACK 5 USI C-SERIES 1 Serie sasiu VF7SXHMRVNT698733 Serie motor 10XKDS0200387 Data fabricatie 24/03/2023 Norma poluare Euro 6.4 Numar locuri 5 Culoare ext. VLMO - NOUL C3_GRI (GRI PLATINIUM) Gam. 23FR - TAPIERIE TEXTILA MICA GREY (GRI / NEGRU) Tara origine FRANTA Pret valuta: 74,822.00 RON	BUC	1.00	74,822.00	74,822.00	14,216.18

Intocmit de: catalina.anghel  
 Prezenta factura circula fara semnatura si stampila potrivit art. 319, alin. (29) din Legea nr. 227/2015 privind Codul Fiscal

Semnatura si stampila furnizorului	Date privind expeditia Nume delegat: POSTA Buletin / Ci: Seria: . nr. . Eliberat: . Mijloc de transport: . Data livrarii: 08/09/2023 Semnatura: .....	Semnatura de primire	Total net: 74,822.00 RON	Total TVA: 14,216.18 RON
				Total de plata: 89,038.18 RON